



Załącznik Zaświadczenia
Nr 5480/15 dnia ... 22... 06. 15

KIEROWNIK ZESPOŁU
ARCHITEKTONICZNO-BUDOWLANEGO
Anna Rakas-Celuzna

URZĄD MIEJSKI WROCŁAWIA
WYDZIAŁ
ARCHITEKTURY I BUDOWNICTWA
50-141 Wrocław, pl. Nowy Targ 1-8
przegr. poczt. nr 1430
(18)
Zbigniew Hass
architekt
www.archit-wroclaw.pl
archit-wroclaw@poczta.pl
tel. 71 33 23 283
fax 71 33 23 284

PROJEKT ZAGOSPODAROWANIA TERENU

INWESTOR	Komitet Społeczny Upamiętnienia ELWRO
ADRES INWESTORA	50-010 WROCŁAW, ul. Podwale 62 / Adin
OBIEKT	LOKALIZACJA OBIEKTU MAŁEJ ARCHITEKTURY (PODŚWIETLANEJ FORMY PRZESTRZENNEJ) NA SKWERZE ELWRO WRAZ Z INFRASTRUKTURĄ
ADRES OBIEKTU	WROCŁAW, działki nr 7/1, 8/10, 8/11, AM-21, OBRĘB GRABISZYN

BRANŻA	PROJEKTANT	PIECZATKA / PODPIS
ARCHITEKTURA z elementami konstrukcji	<i>mgr inż. arch. Zbigniew Hass</i> upr. 436/93/UW izba DS-0246	<i>mgr inż. Zbigniew Hass</i> ARCHITEKT projekt bez ograniczeń w zakresie architektonicznej Nr upr. 436/93/UW
INSTALACJE ELEKTRYCZNE	<i>inż. Włodzimierz Wittenbeck</i> upr. 189/75/Wm izba DOŚ/IE/4097/01	<i>[Signature]</i>

Wrocław, maj 2015

OŚWIADCZENIE PROJEKTANTÓW

Na podstawie art. 20 ust. 4 ustawy z dnia 7 lipca 1994r. – Prawo budowlane (jednolity tekst Dz. U. Z 2013r. poz. 1409 z późniejszymi zmianami) oświadczamy, że projekt

LOKALIZACJI OBIEKTU MAŁEJ ARCHITEKTURY (PODŚWIETLANEJ FORMY PRZESTRZENNEJ) NA SKWERZE ELWRO.

został sporządzony zgodnie z obowiązującymi przepisami oraz zasadami wiedzy technicznej.

BRANŻA	PROJEKTANT	PIECZĄTKA / PODPIS
ARCHITEKTURA z elementami konstrukcji	<i>mgr inż. arch. Zbigniew Hass</i> <i>upr. 436/93/UW</i> <i>izba DS-0246</i>	<i>mgr inż. Zbigniew Hass</i> ARCHITEKT <small>projekt bez ograniczeń w specjalności architektonicznej</small> <i>Nr upr. 436/93/UW</i>
INSTALACJE ELEKTRYCZNE	<i>inż. Włodzimierz Wittenbeck</i> <i>upr. 189/75/Wm</i> <i>izba DOŚ/IE/4097/01</i>	

Wrocław, maj 2015

SPIS ZAWARTOŚCI OPRACOWANIA

<i>Lp</i>	<i>Nazwa</i>	<i>str</i>
1.	<i>Strona tytułowa</i>	1
2.	<i>Oświadczenie projektantów</i>	2
3.	<i>Spis zawartości opracowania</i>	3
4.	CZĘŚĆ OPISOWA	
4.1.	PROJEKT ZAGOSPODAROWANIA TERENU	4
5.	CZĘŚĆ GRAFICZNA	
5.1.	Rys. P-01 PROJEKT ZAGOSPODAROWANIA TERENU	Skala 1:500 6
5.2.	Rys. P-02 PROJEKT ZAGOSPODAROWANIA TERENU - SZCZEGÓŁY LOKALIZACJI I WYKOŃCZENIA	Skala 1:50 7
5.3.	Rys. P-03 PROJEKT ZAGOSPODAROWANIA TERENU – SZCZEGÓŁY ELEMENTU PRZESTRZENNEGO	Skala 1:25 8
6.	ZAŁĄCZNIKI	
6.1.	Decyzja ZdiUM nr 398/2015 z dn. 7.04.2015r. lokalizacji obiektu w pasie drogowym	9
6.2.	ZDiUM – zgoda na podświetlenie obiektu – pismo EEIM.4213.4.56.36124.45168.2015.BW z dn. 04.05.2015r.	11
6.3.a	TAURON – twp oświetlenia obiektu – pismo nr TD/OWR/SWS-1/2015-05-18/418 z dn. 18.05.2015r.	12
6.3.b	Tauron – uzgodnienie projektu podświetlania – pismo TD/OWR/SWS-1/2015-06-08/492 z 8.06.2015r.	15a
6.4.	Opinia MPWiK – nr 014964/15/FR/MZa z dn. 01.04.2015r.	16
6.5.	Opinia Koordynatora Plastycznego Wystroju Miasta – pismo WAB-AA.7021.236.2015 z dn. 13.03.2015r.	17
6.6.	Opinia Komisji Kultury i Nauki RM Wrocławia – pismo BRM-DPP.0014.9.19.2015.MG z dn. 15.04.2015	18
6.7.	Opinia Komisji Kultury i Nauki RM Wrocławia – pismo BRM-DPP.0014.9.19.2015.MG z dn. 21.05.2015	19
6.8.	Zarząd Zieleni Miejskiej - opinia	20
6.9.	Departament Prezydenta, pismo Zastępcy Dyrektora Biura Proezydenta Wrocławia o przyjęciu Patronatu Honorowego nad inwestycją – pismo BPR-DOA.0054.175.2015.MF z dn. 18.05.2015r.	21
6.10.	ZUDP – opinia z załącznikami	22
6.11.	Uprawnienia i izba projektanta architektury	23
6.12.	Uprawnienia i izba projektanta instalacji elektrycznych	26

PAS OPRACOWYWANEGO TERENU Z NASADZENIEM NISKIMI KRZEWAMI CIENIOLUBNYMI

PAS OPRACOWYWANEGO TERENU Z NASADZENIEM ROZCHODNIKA LUB ROŚLINAMI PŁOŻĄCYMI

PAS OPRACOWYWANEGO TERENU WYSYPANY GRYSEM KAMIENNYM LUB KAMIENIAMI RZECZNYMI

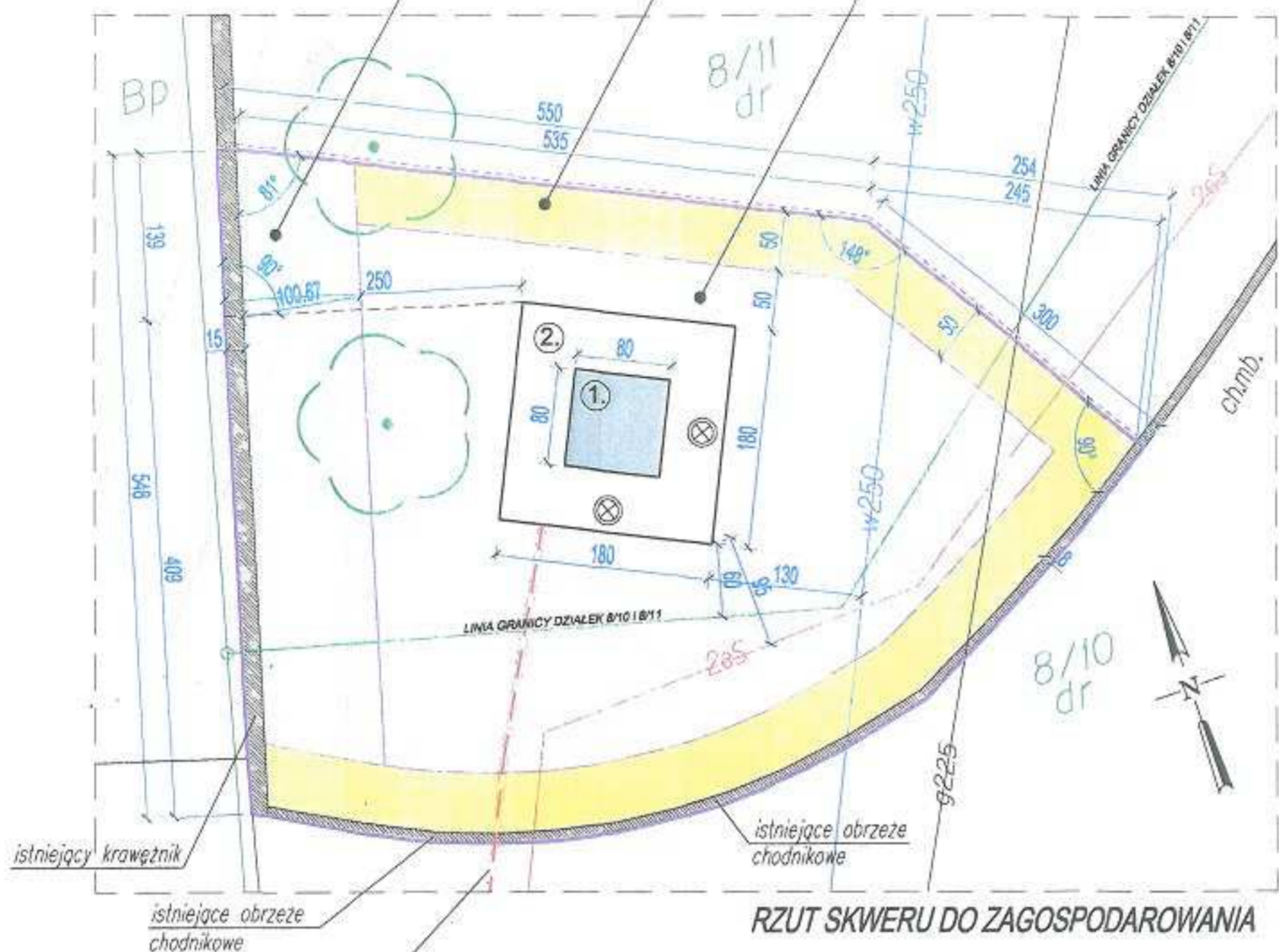

RZUT SKWERU DO ZAGOSPODAROWANIA

ZASILANIE OŚWIETLENIA
KABEL YKY20 3x4mm²
W RURZE OSŁONOWEJ AROT DVK Ø50

NOWE NASADZENIA NISKIMI KRZEWAMI

WOKÓŁ ZAGOSPODAROWYWANEGO SKWERU PAS ROZCHODNIKA LUB NISKICH ROŚLIN PŁOŻĄCYCH

STARSZY INSPEKTOR

Maria Maciaszek
Maria Maciaszek

WIDOK 3D SKWERU DO ZAGOSPODAROWANIA

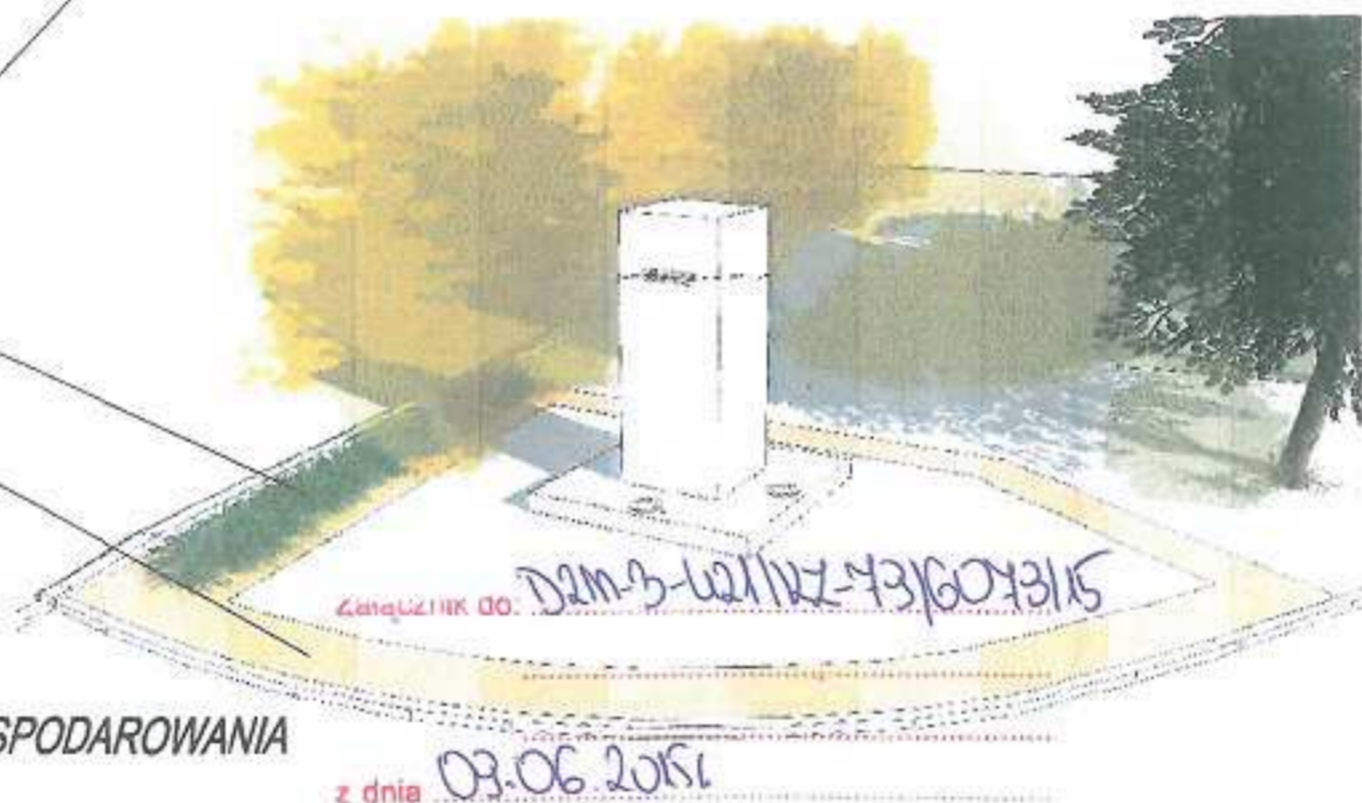

z dnia 03.06.2015

LEGENDA

- GRANICA TERENU LOKALIZACJI FORMY PRZESTRZENNEJ - FRAGMENT DZIAŁEK NR 8/10 i 8/11
- ① PROJEKTOWANY ELEMENT MAŁEJ ARCHITEKTURY
FORMA PRZESTRZENNA Z GRANITU "IMPALA" 0,80 x 0,80m,
WYSOKOŚCI 2,0m - WG OPRACOWANIA GRAFICZNEGO
- ② PODSTAWA KAMIENNA PROJEKTOWANEGO OBIEKTU
Z GRANITU SZAREGO 1,80x1,80m, WYSOKOŚCI 0,15m
Z DWOMA WYMONTOWANYMI OPRAWAMI OŚWIETLENIOWYMI
- - - - - PROJEKTOWANE ZASILANIE OŚWIETLENIA - KABEL YKY20 3x4mm²
W RURZE OSŁONOWEJ AROT DVK Ø50
- ▬ ISTNIEJĄCY KRAWĘŻNIK / OBRZEŻE CHODNIKOWE
WYDZIELAJĄCE SKWER
- LINIA ROZDZIELENIA ISTNIEJĄCEGO TRAWNIKA OD PROJEKTOWANEJ
CZĘŚCI TERENU - ECOBORD WYKOPANY NA CAŁĄ GŁĘBOKOŚĆ
- CZĘŚĆ TERENU Z ISTNIEJĄCYMI KRZEWAMI OZDOBNYMI (SZPALER
CZERWONYCH ŚLIW AMERYKAŃSKICH) Z PROJEKTOWANYM
NASADZENIEM NISKICH KRZEWÓW CIENIOLUBNYCH
- CZĘŚĆ TERENU Z PROJEKTOWANYM NASADZENIEM NISZKIEJ
ROSLINNOŚCI - NP ROZCHODNIK LUB ROŚLINY PŁOŻĄCE
- CZĘŚĆ TERENU ZE ZDJĘTĄ DARNIĄ MINIMUM 5cm I WYSYPANA
GRYSEM KAMIENNYM (NP. GRYSEM MARMUROWYM "BIAŁA MARIANNA")
NA ODPOWIEDNIEJ WARSTWIE FOLII OGRODOWEJ

ZESTAWIENIE POWIERZCHNI

PROJEKTOWANA POWIERZCHNIA DO ZAGOSPODAROWANIA	33,12 m ²
W TYM	
PROJEKTOWANA ZABUDOWY MAŁEJ ARCHITEKTURY	3,24 m ²
POWIERZCHNIA Z NASADZENIEM NISKIMI KRZEWAMI	4,95 m ²
POWIERZCHNIA Z NASADZENIEM ROZCHODNIKA	7,43 m ²
POWIERZCHNIA WYSYPANA GRYSEM KAMIENNYM	15,98 m ²
POWIERZCHNIA DZIAŁKI 8/10	11,78 m ²
POWIERZCHNIA DZIAŁKI 8/11	21,34 m ²

UWAGI:

- FORMĘ PRZESTRZENNĄ POSADZIĆ NA PŁYTCY FUNDAMENTOWEJ WG RYS. P-03
- ZASILANIE OŚWIETLENIA FORMY PRZESTRZENNEJ WG CZĘŚCI ELEKTRYCZNEJ
- RODZAJ ROŚLIN DO NASADZENIA UZGODNIĆ Z ZARZĄDEM ZIELONI MIEJSKIEJ

2015-06-09 2015-06-09

BRANŻA OGÓLNA		ZAGOSPODAROWANIE TERENU	
INWESTOR: Komitet Społeczny Upamiętnienia ELWRO 50-010 Wrocław, ul. Podwale 62 / AdIn		Ldż. PROJEKTANT: "ARCHIT" Zbigniew Hass Wrocław, Królowej Marysińskiej 3/9	
ARCHITEKTURA	arch. Z. Hass	436/93/UW	<i>Z. Hass</i>
OPRACOWANIE	LOKALIZACJA OBIEKTU MAŁEJ ARCHITEKTURY (PODSWIETLANEJ FORMY PRZESTRZENNEJ) NA SKWERZE ELWRO. WROCLAW, dz. 7/1, 8/10, 8/11, AM-21, obręb GRABISZYN		05.2015 SKALA: 1:50
RYSUJEK	PROJEKT ZAGOSPODAROWANIA TERENU SZCZEGÓŁY LOKALIZACJI I WYKONCZENIA		NR RYS. P-02